BürgerBus Lüdinghausen e.V.

der Bürgerbus Lüdinghausen



zum Abrufbus

BürgerBus Lüdinghausen e.V.

Liniensystem

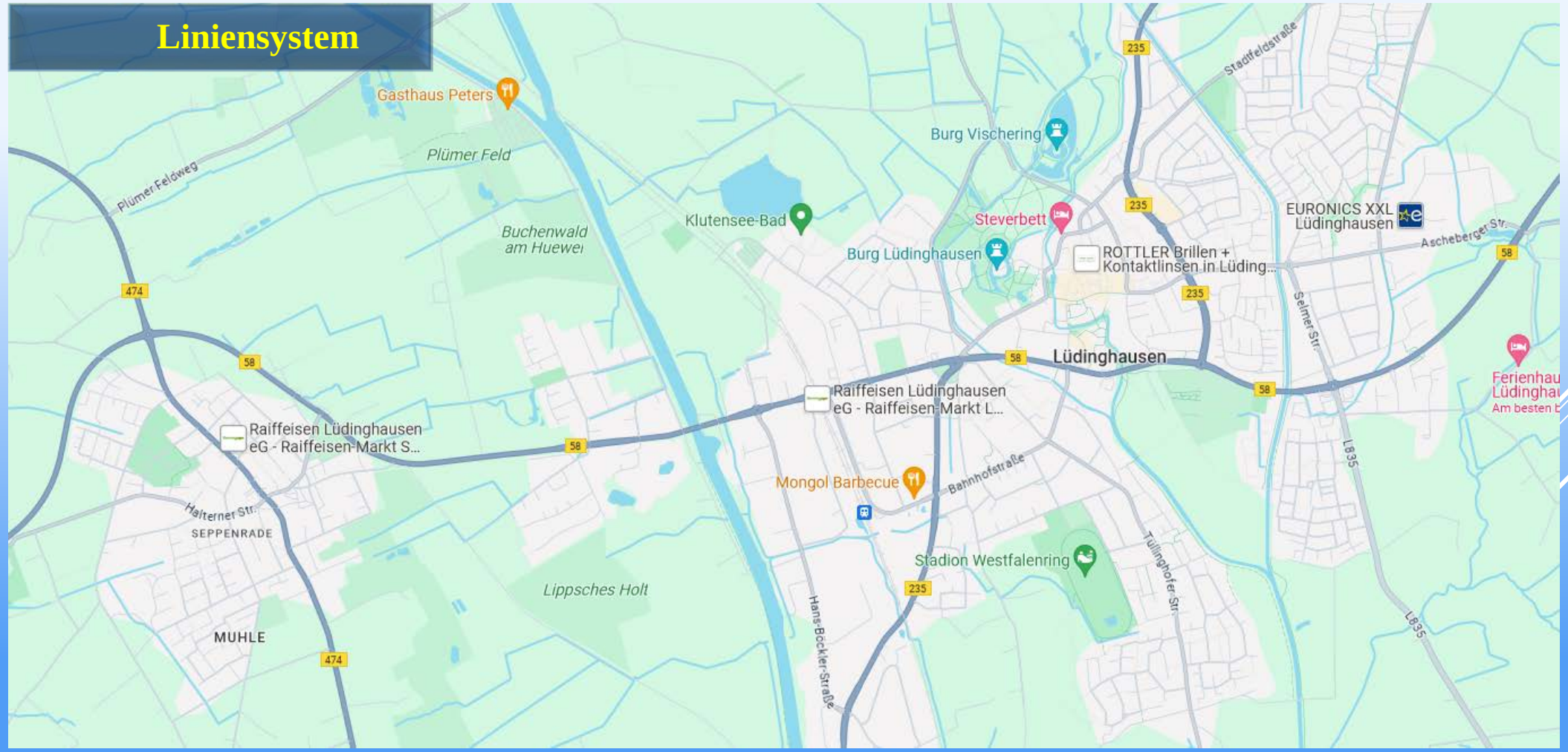

BürgerBus Lüdinghausen e.V.



BürgerBus Lüdinghausen e.V.

Liniensystem

Beibehaltung

- Erschließung der hinzugekommenen Baugebiete
- Linienführung muss geän
- neuen Haltestellen
- Reduzierung nzeiten



BürgerBus Lüdinghausen e.V.

Aber was dann ???



BürgerBus Lüdinghausen e.V.

Was erwartet unser Fahrgast ?



BürgerBus Lü



pünktlich zur Bahn





zum Einkaufen

...zu Zeiten, wann er es benötigt





zuverlässig zur Therapie



verlässlich zum Bus



zu Freunden

BürgerBus Lüdinghausen e.V.



kommit

Bürgerbus Lüdinghausen e.V.

RVM Regionalverkehr Münsterland GmbH Teil der WVG-Gruppe

BürgerBus Lüdinghausen

Mit dem BürgerBus auf Abruf in Lüdinghausen flexibel und komfortabel unterwegs.

Buchen Sie Ihre Fahrt in Lüdinghausen per App, Internet unter luedinghausen.covermobile.de oder telefonisch über das Buchungstelefon: 0251 / 397 28 776

FAHRZEITEN:
Montag bis Freitag: 7 - 18 Uhr

An diesen HALTESTELLEN hält der BürgerBus:

Abzw. Burg Vischering	Klutenseebad
Ackerrain	Königsberger Str.
Altenheim Antoniushaus	Kranichholz/Am Feldkamp
Alter Berg	Kurzer Weg
Am Binsenrain	Lindenstr./Eschenweg
Am Hüwel/Stadion	Margeritenring
Amtsgericht	Marien-Campus
An den Eichen	Marienschule
An den Kämpen	Markt
Azaleenstr.	Messkornweg
Bahnhof	Mühlen-/Max.-Kolbe-Str.
Bedeweg	Naundrups Hof
Beethovenstraße	Nelly-Sachs-Straße
Busbahnhof	Nottengartenweg
D.-Bonhoeffer-Ring	Olfener Str.
Dahlienufer	Ostlandsiedlung
Danziger Str.	Ostwallschule
Darley-Park	Rathaus
Dattelner Straße	Schilfguertel
Disselhook / Imbiss	Schulzentrum
Ev. Kirche	Sölzer Optik
Hürsel/Ascheb. Str.	Spiekerkamp
Freiheit Wolfsberg	St. Antonius-Gymnasium
Friedhof	St. Marien-Hospital
Geiping	Stadion
Gesundheitsamt	Stadtfeldstraße
Giesenkamp	Stadtstannenweg
Halterner Str.	Steverbett Hotel
Hermann-Stehr-Straße	Sträter
Höckenkamp	Strotkampweg
Im Stevertal	Strucks Kuh
In den Gärten	Telgengarten
Katharinenstr.	von-Galen-/Kolpingstr.
Kermessenkamp	von-Galen-Str.
Kleefeld	Wagnerstraße
Klewitz	Werdener Str.
Klosterstr./Ev.Kirche	Zentrum

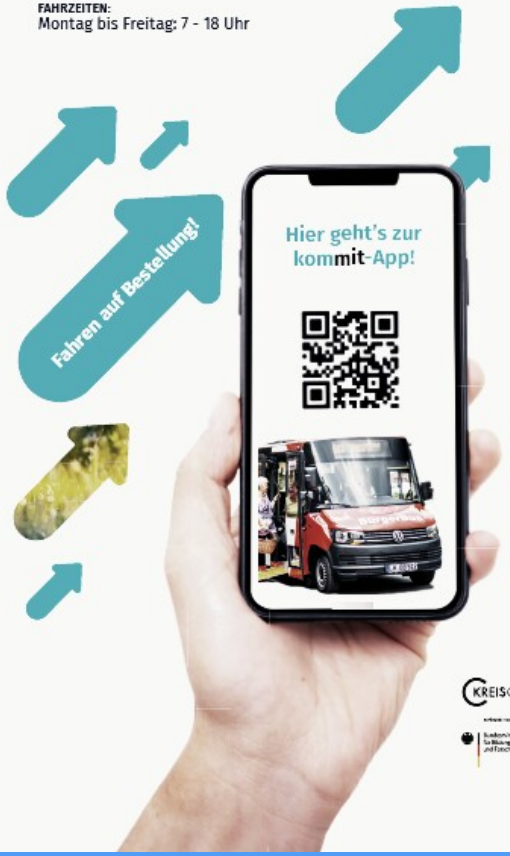

KREIS COESFELD · ZVM · FONA

BürgerBus Lüdinghausen e.V.

Wie können wir diese Wünsche erfüllen ?







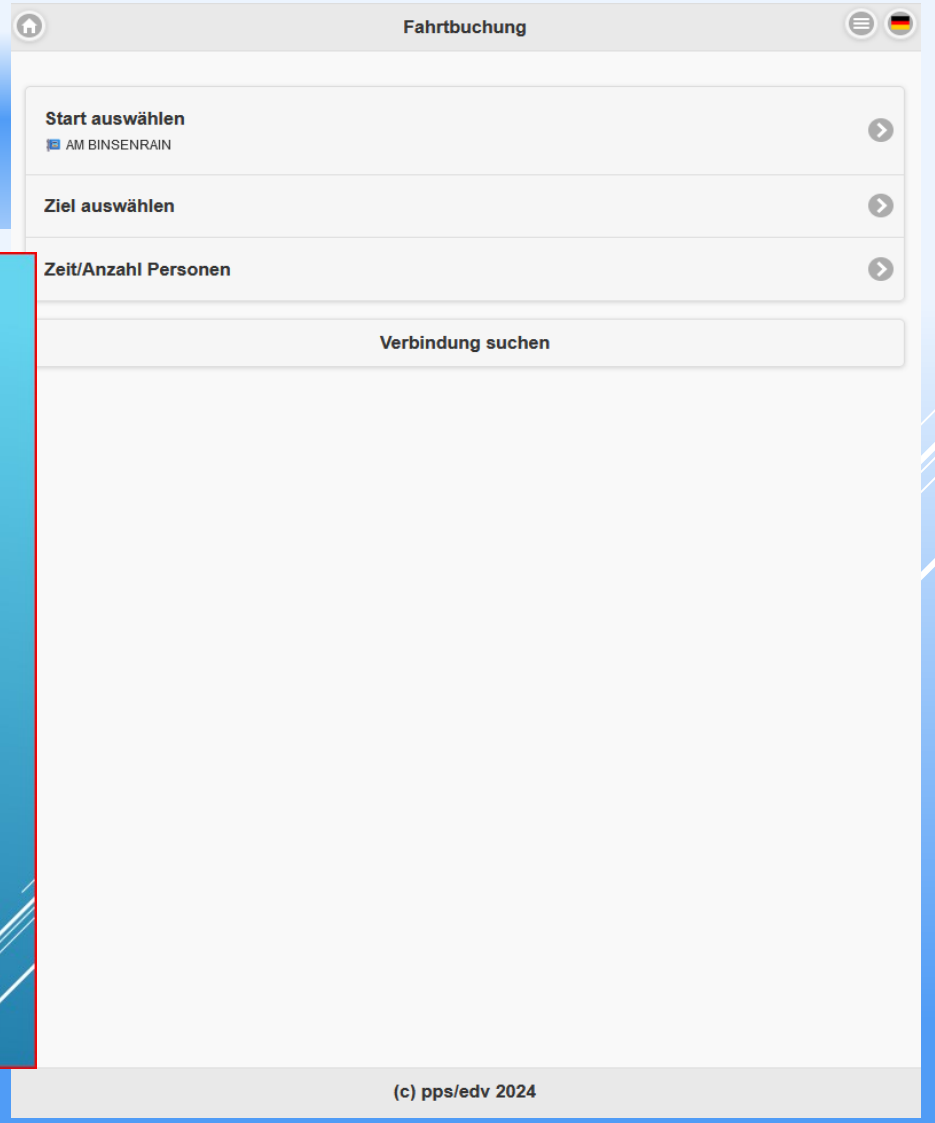

BürgerBus Lüdinghausen e.V.

Haltestellen in Lüdinghausen und Seppenrade

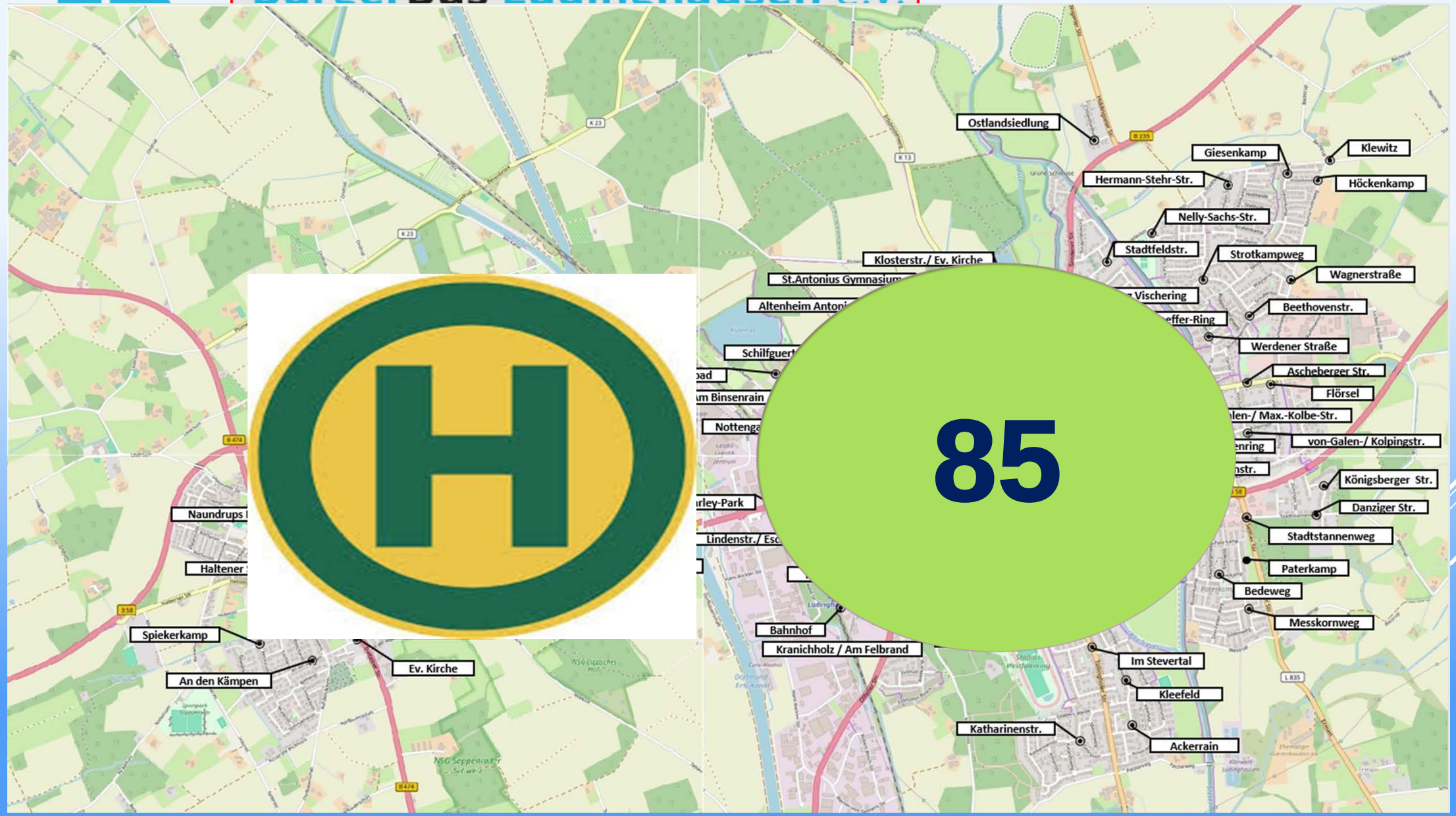

BürgerBus Lüdinghausen e.V.



Samstag, 7. Oktober 2023
NR. 231 RLH03

LÜDINGHAUSEN

WN

Ab November greift ein Konzept, das Klimaschutz mit individuellem Service verbinden will

Bürgerbus kommt künftig auf Abruf



Die Digitalisierung greift: Für die Fahrer des Bürgerbusses gehört künftig das Tablet zu den wich ten persönlichen Arbeitsgeräten. Kunden können per App buchen (kleines Foto). Foto: Bürgerbus

LÜDINGHAUSEN. Am 6. November (Montag) ist es soweit: Ab dann wird der Bürgerbus seine gewohnten vier festen Linien verlassen, auf denen er elfeinhalb Jahre unterwegs war. Und zwar erfolgreich, denn über 80 000 Fahrgäste nutzten bis heute laut einer Pressemitteilung der Organisatoren dieses Angebot, das sich zunächst vor allem an ältere und gehbehinderte Menschen gerichtet hatte, heute jedoch zunehmend auch von anderen Bevölkerungsgruppen genutzt wird.

„Bürgerbus auf Abruf" nennt sich das neue Konzept. Bedeutet: Die Fahrgäste selbst entscheiden, wann, von welcher Haltestelle und zu welcher Haltestelle sich der Bus in Bewegung setzt. Einfach durch einen Anruf unter ☎ 02 91/39 72 87 70 oder – für Nutzer von Handy und Tablet – durch das Selbstbuchen mit Hilfe der „Kommit-App". Diese kann kostenfrei heruntergeladen werden. Nach erfolgter Registrierung wird ein Kundenkonto angelegt.

„Nicht zuletzt ist dieser Wechsel des Betriebssystems auch als Diskussionsergebnis eines der zentralen Themen unserer Zeit zu werten – des Klimaschutzes und der damit verbundenen angestrebten Mobilitätswende", heißt es in einer Pressemitteilung zu der Neuerung. Verminderter Dieselverbrauch durch den Wegfall von Leerfahren bedeute „weniger CO_2-Belastung für die Atmosphäre und weniger Abgase für die Menschen".

Die angekündigten Fahrten werden durch eine Software koordiniert, sodass auch hier Leerfahren weitgehend vermieden werden.

Direkter noch wirken sich laut Presseinfo die Vorteile des „Bürgerbusses auf Abruf" auf die Fahrgäste selbst aus:

- Abfahrts- oder Ankunftszeit sind wählbar. Bei Fahrtanforderung per Telefon sind die Start- und Zielhaltestelle anzugeben. Eventuelle Rückfahrtswünsche werden schon bei der Anforderung eingeplant.
- Fahrgäste, die selber per „Kommit-App" buchen möchten, können regelmäßige Fahrtwünsche für bestimmte Tage oder Zeiten hinterlegen. Der Bus kommt dann an den weiteren Terminen selbstständig nur angegebenen Haltestelle.
- Die Bezahlung ist nach wie vor im Bus möglich oder aber digital per „Kommit-App".
- Für die Buchung einer Fahrt per „Kommit-App" sind das Datum, die Uhrzeit sowie die Start- und die Zielhaltestelle einzugeben, ebenfalls eine eventuelle Rückfahrt.

Allgemein zu beachten sind nach Mitteilung des Bürgerbusvereins folgende Punkte:

- Der Bus sollte mindestens eine Stunde vor dem gewünschten Fahrtermin angefordert werden. Die Anfrage einer Fahrt morgens um 9 Uhr muss bis spätestens 9 Uhr am Vortag telefonisch gefordert oder per App gebucht werden.
- Bei höherem Fahrgastaufkommen kann es vorkommen, dass die gewünschte Fahrt nicht belegt ist. In diesen Fällen wird eine Alternativzeit angeboten.
- Umständehalber (etwa durch Straßensperrungen oder Stau) wird der Bürgerbus nicht immer auf die Minute pünktlich kommen können. Diese eventuellen Verspätungen waren aber auch im bisherigen Linienverkehr zu verzeichnen.

Ein großes Anliegen ist den Verantwortlichen des Bürgerbusvereins, dass die stärkste Nutzergruppe des Bürgerbusses – die älteren, oft in ihrer Mobilität eingeschränkten Menschen – ihre etwaigen Bedenken vor dem neuen Betriebssystem verlieren: „Gerne können Sie ohne Scheu zum Telefon, wenn sie mit dem Bürgerbus fahren wollen. Wir holen Sie von ihrer nächstgelegenen oder der von Ihnen



Freitag, 30. Juni 2023
NR. 149 RLH02

LÜDINGHAUSEN

WN

SPD-Landtagsabgeordneter André Stinka informiert sich

Bürgerbus fährt künftig auf Abruf vor



Der SPD-Landtagsabgeordnete André Stinka (l.) und Mitglieder der SPD-Ratsfraktion informierten sich über das Projekt „Bürgerbus auf Abruf" des Bürgerbusvereins Lüdinghausen. Die Vorstandsmitglieder (v.r.) Werner Raussen, Thaddäus Wichmann und Markus Gründken gaben Einblicke. Foto: Bürgerbusverein

LÜDINGHAUSEN. „Ich halte die Bürgerbusvereine für ein wichtiges Bindeglied des Öffentlichen Personennahverkehrs", betonte der heimische SPD-Landtagsabgeordnete André Stinka während eines Treffens mit Vertretern des Bürgerbusvereins Lüdinghausen sowie Mitgliedern des SPD-Ortsvereins und der SPD-Ratsfraktion um Michael Spiekermann-Blankertz. Doch dieses Bindeglied werde in Düsseldorf oft gar nicht so wahrgenommen, weil in den größeren Städten des Landes eine völlig andere Grundversorgung gegeben sei, so Stinka. Die Mobilitätsproblematik in den ländlichen Gebieten fordere aber zukunftsweisende Ideen, für die pragmatische Lösungsmöglichkeiten gesucht und gefunden werden müssten.

Der Abgeordnete konnte sich laut einer Pressemitteilung vor Ort aus erster Hand über ein Projekt informieren, welches das Bürgerbusangebot in Lüdinghausen und einigen Nachbarkommunen künftig verbessern soll: Den „Bürgerbus auf Abruf". Bürgerbus-Vorsitzender Thaddäus Wichmann erläuterte: Der bisherige starre Fahrplan mit festen Uhrzeiten werde durch ein flexibles System ersetzt, in dem die Fahrgäste den Bürgerbus zu jeder beliebigen Uhrzeit innerhalb einer bestimmten täglichen Verkehrszeit per Telefonanruf oder Buchung durch eine zuvor installierte App auf dem Handy anfordern könnten. Wichmanns Ausführungen fanden bei André Stinka und den SPD-Mitgliedern aus Vorstand und Fraktion positive Resonanz.

Mit der Umstellung auf das Abrufsystem „sehe ich genau den richtigen Schritt für die Zukunft und gehe von wachsenden Fahrgastzahlen aus", so der Landtagsabgeordnete. SPD-Ortsvereinsvorsitzender und Stadtratsmitglied Michael Spiekermann-Blankertz zeigte sich ebenso überzeugt vom System, insbesondere, da weitere Haltestellen hinzukämen und alle Wohngebiete in Lüdinghausen und Seppenrade abgedeckt werden könnten.

BürgerBus Lüdinghausen e.V.



BürgerBus Lüdinghausen e.V.

Rückmeldungen

Wie kann ich Fahrgästen einen früheren Ausstieg ermöglichen?

Es macht Spaß, keine Leerfahrten mehr.

Wir wollen nicht wieder zurück in die Linie

...die Fahrtzusammenstellung ist unlogisch...

Es war schon eine enge Taktung, aber es war schöner...

Tolle Sache, Danke für eure Arbeit

BürgerBus Lüdinghausen e.V.

Rückmeldungen Fahrgäste

...toll das ich den Bus selbst buchen kann

...Danke, jetzt kann ich meine Rückfahrt auch buchen

...unkomplizierte App

...freundliche Mitarbeiter im Call - Center

...lange Wartezeit im Call-Center

...schnelle Fahrten, Danke

...die Kinder sind begeistert

BürgerBus Lüdinghausen e.V.

Fahrgastentwicklung



BürgerBus Lüdinghausen e.V.

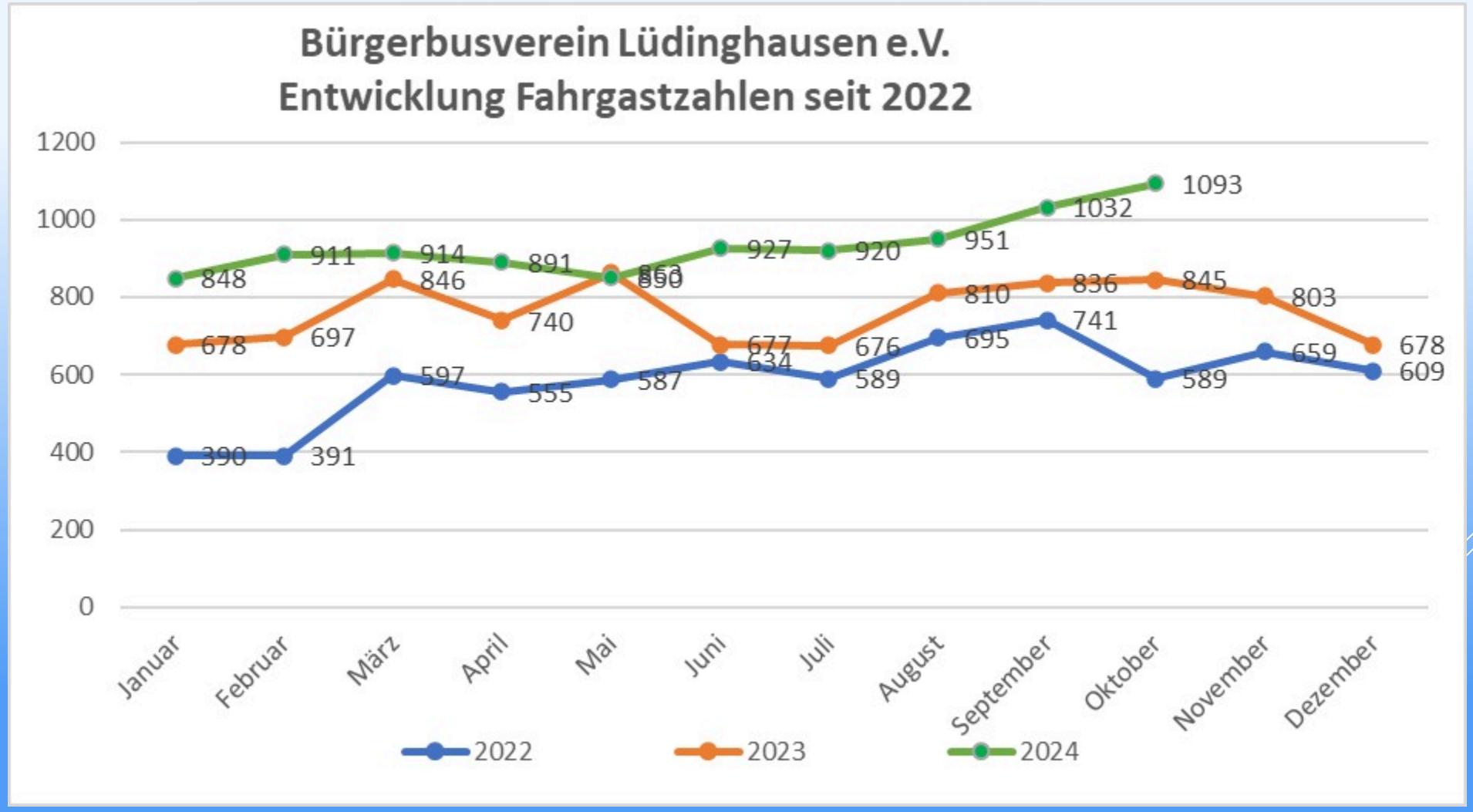

BürgerBus Lüdinghausen e.V.

Top 4 Fahrgastzahlen

Bürgerbusverein Lüdinghausen e.V.

2024	Deutschland Ticket 0 €	Erwachsene 1,00 €	Freifahrt 0 €	Kinder 6-14 0,50 €	Schwerb. 0 €	Westfalen Ticket 0 €	Summe FG Monat	km	km/FG
Januar	185	431	55	18	121	38	848	3.484	4,11
Februar	180	465	67	27	134	38	911	3.542	3,89
März	168	473	71	18	143	41	914	3.364	3,68
April	162	481	99	20	100	29	891	3.391	3,81
Mai	177	442	105	10	94	22	850	3.031	3,57
Juni	230	413	115	15	124	30	927	3.075	3,32
Juli	208	427	79	31	153	22	920	3.219	3,50
August	197	474	53	19	163	45	951	3.535	3,72
September	249	500	98	12	121	52	1032	3.610	3,50
Oktober	251	549	59	17	154	63	1093	4.048	3,70

9 3 3 7

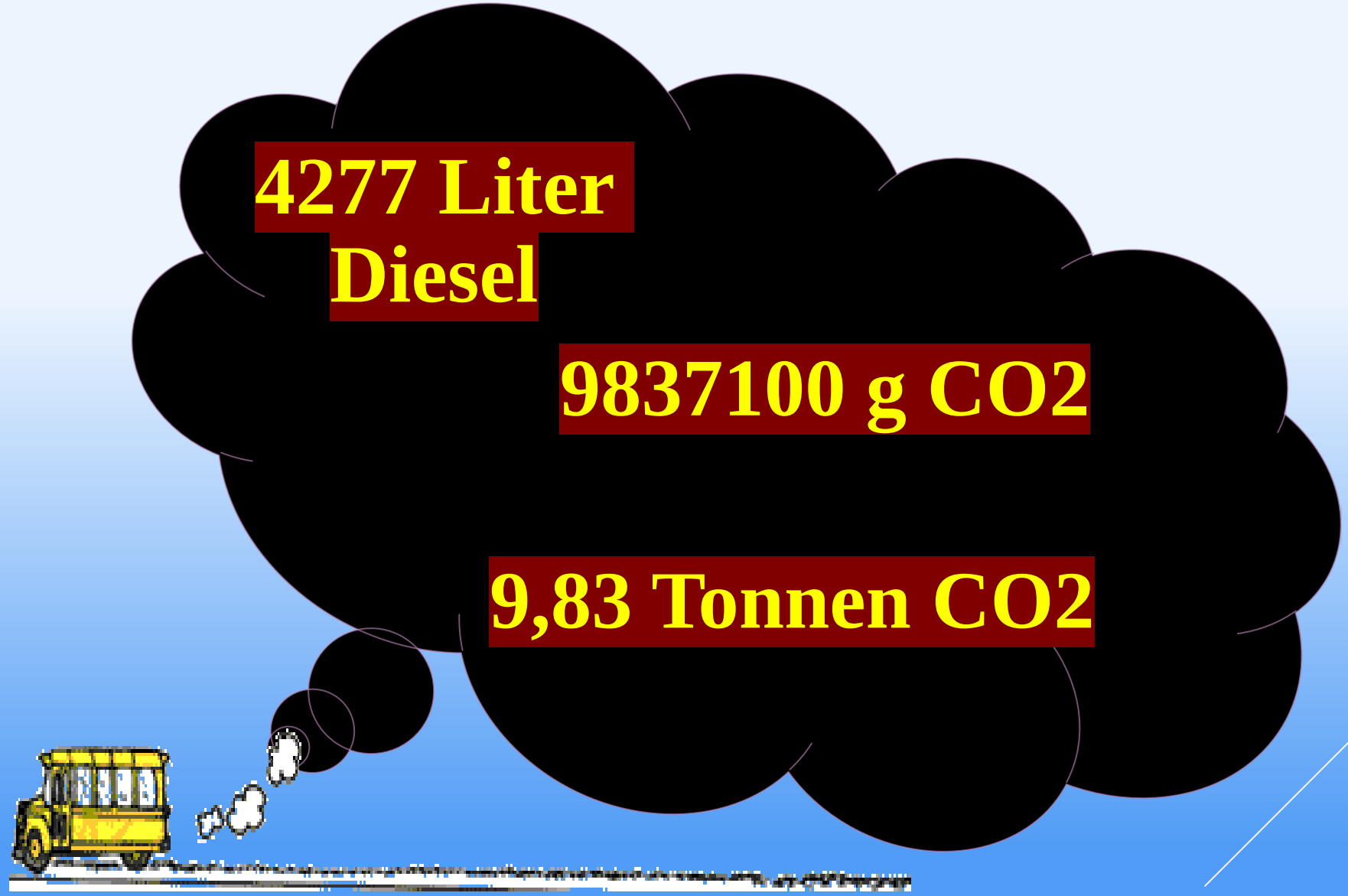
4277 Liter
Diesel
9837100 g CO2
9,83 Tonnen CO2

4,74 Tonnen

CO 2 Ersparnis

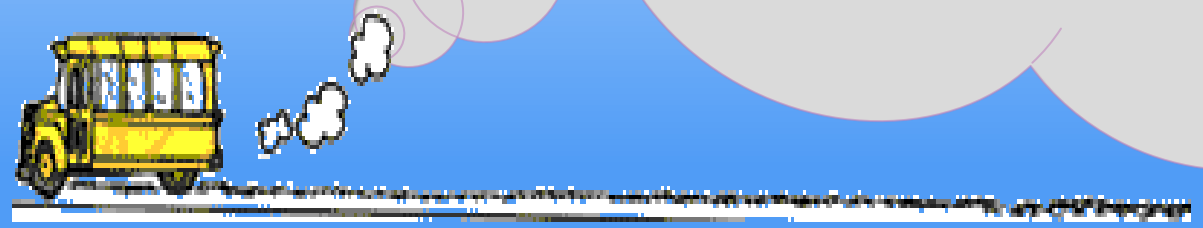

BürgerBus Lüdinghausen e.V.



Vielen Dank

für Ihre Aufmerksamkeit

BürgerBus Lüdinghausen e.V.



BürgerBus Lüdinghausen e.V.

MOBILITÄTSPREIS NRW2024

MOBILITÄTSPREIS NRW2024

vorankommen NRW
BÜNDNIS FÜR MOBILITÄT
einfach # flexibel # klimaneutral

Guten Tag Herr Wichmann,

schön, dass Sie sich mit Ihrem Projekt um den Mobilitätspreis.NRW 2024 beworben haben.

Die Wahl erfolgt in einem dreistufigen Auswahlverfahren, die zweite Stufe haben Sie - nach dem Jury-Entscheid der Vorwoche - erfolgreich gemeistert.
Sie gehören damit zu den TOP5-Finalisten - hierzu noch einmal meinen herzlichen Glückwunsch!

An dieser Stelle möchte ich Sie noch einmal explizit darum bitten, die positive Nachricht der Vorauswahl erst einmal für sich zu behalten und noch nicht zu kommunizieren!
Die TOP 5 sowie den Start der öffentlichen Voting-Phase werden wir unsererseits Mitte November mit einer Presseverlautbarung und begleitenden Maßnahmen kommunizieren.
Das genaue Datum teilen wir rechtzeitig mit. Unsere Verlautbarung wäre dann zugleich auch der Startschuss für Sie, um Ihrerseits für den Preis und Ihr Projekt zu werben.

Damit Sie uns wir uns entsprechend vorbereiten können, werden Sie zeitnah von den Kolleginnen und Kollegen der uns begleitenden Agentur CP Compartner kontaktiert.
So können wir gemeinsam die kommenden Tage und Wochen nutzen, um uns auf die Voting-Phase vorzubereiten, die bis in den Mobilitätstag hinein läuft. Geplant ist unter anderem jeweils ein vergleichbares Kurzvideo zur Vorstellung der Finalisten auf unserer Website: https://www.buendnis-fuer-mobilitaet.nrw.de/mobilitaetspreisnrw.html

In unserem Telefonat hatte ich Ihnen die nächsten Schritte, ab Mitte November die Stufe des öffentlichen Votings sowie dann das „Finale“ am 12.12. mit der Preisverleihung im Rahmen des Mobilitätstages NRW 2024 kurz erläutert. Bitte merken Sie sich eine Teilnahme am 12.12. schon jetzt vor; eine Anmeldung ist ab dem 22.10. möglich: https://www.mobilitaetstag.nrw/

Ich freue mich auf den weiteren Austausch hin zur Wahl zum Mobilitätspreis.NRW 2024.
Sollen Ihrerseits noch Punkte offen sein, melden Sie sich bitte gerne jederzeit.

Mit freundlichem Gruß für das Bündnis für Mobilität
Christian Fronczak

Leiter Referat VII B 5 - Bündnis für Mobilität
Ministerium für Umwelt, Naturschutz und Verkehr des Landes Nordrhein-Westfalen (MUNV)

BürgerBus Lüdinghausen e.V.

Was für ein toller Erfolg !!!



BürgerBus Lüdinghausen e.V.

Eine Stadt stimmt für Ihren Bürgerbus



Helfen Sie uns mit Ihrer Stimme, dass der Preis nach Lüdinghausen kommt

#MobilitätspreisNRW

http://www.mobilitaetspreis.nrw



BürgerBus Lüdinghausen e.V.

Eine Stadt stimmt für Ihren Bürgerbus



Helfen Sie uns mit Ihrer Stimme, dass der Preis nach Lüdinghausen kommt!

Danke





SCAN ME

https://www.buendnis-fuer-mobilitaet.nrw.de/mobilitaetspreisnrw/abstimmung

BürgerBus Lüdinghausen e.V.

Eine Stadt stimmt für Ihren Bürgerbus





Helfen uns mit Eurer Stimme, dass der Preis nach Lüdinghausen kommt

Danke

#MobilitätspreisNRW

SCAN ME

http://www.mobilitaetspreis.nrw