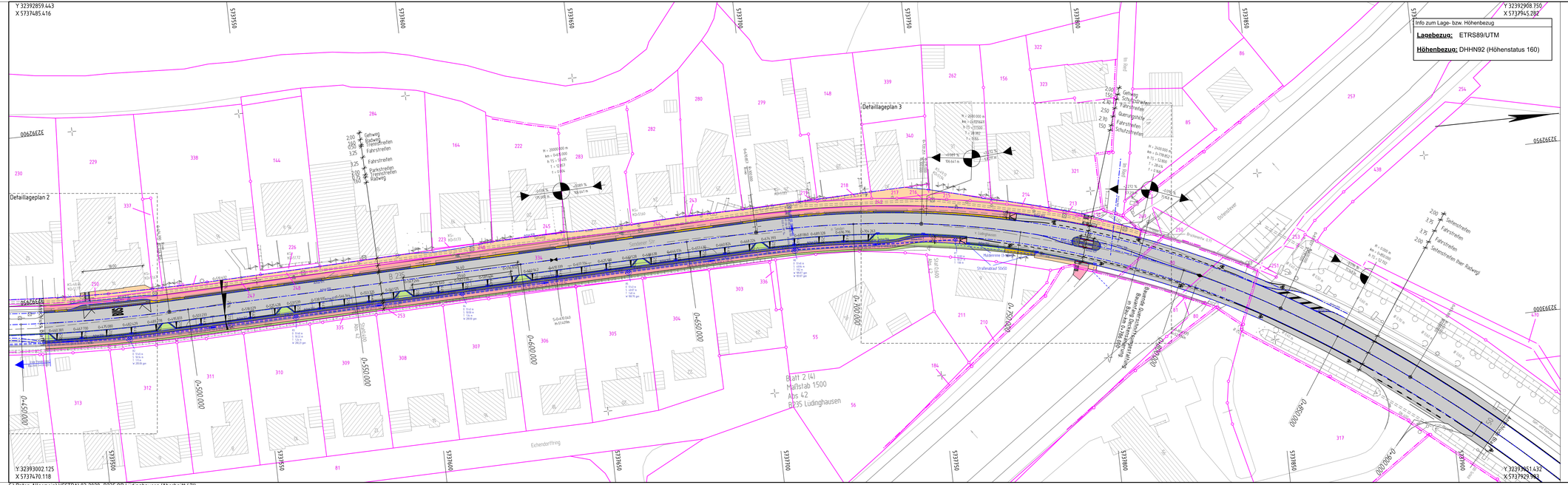

Zeichenerklärung

Planung

Gehweg
Radweg
Sicherheitsinnenstreifen / Insel / Haltestelle
Fahrbahn mit Achse / Parkflächen
Trennstreifen / Bankett mit Zufahrt
Gefn / Radweg

H = 15.000 m
1.500 % R31.000 m
1.500 % R35.000 m
Neigungsbruchpunkt mit Angabe von Ausrundungshalbmesser, Längsneigung und Abstand zum nächsten Neigungs-bruchpunkt
Gradientenhochpunkt
Gradiententiefpunkt
2.5%
Querneigung

Entwässerung

vorhanden: DN 400
geplant: DN 400
Rohrleitung
Straßenablauf
Schacht

1 | 2 | 3

Regionalniederlassung Münsterland
Wahrkamp 30, 48653 Coesfeld

Straßen.NRW
Landesbetrieb Straßenbau Nordrhein-Westfalen

Projekt-Nr. 03-2028

Nr.	Art der Änderung	Datum	Zeichen

AUSFÜHRUNGSENTWURF

Landesbetrieb Straßenbau Nordrhein-Westfalen

Straße: B 235 Abschnitt: 41.2 / 42

PROJIS-Nr.:

Unterlage / Blatt-Nr.: 3 / 2
Lageplan

Maßstab: 1 : 500

Knotenpunkts- / Querschnittsumgestaltung / Deckensanierung
B235 Lüdinghausen
Bau-km 0+056.000 - 1+074.000

Alle Maße und Höhenangaben sind vom Auftragnehmer verantwortlich zu prüfen!

Für die Bauausführung freigegeben

Benjamin Pier

Digital unterschrieben von Benjamin Pier
Datum: 2023.04.27 07:47:06 +02'00'

Im Auftrag 26.04.2023
Der Leiter der Regionalniederlassung Münsterland
i.A.