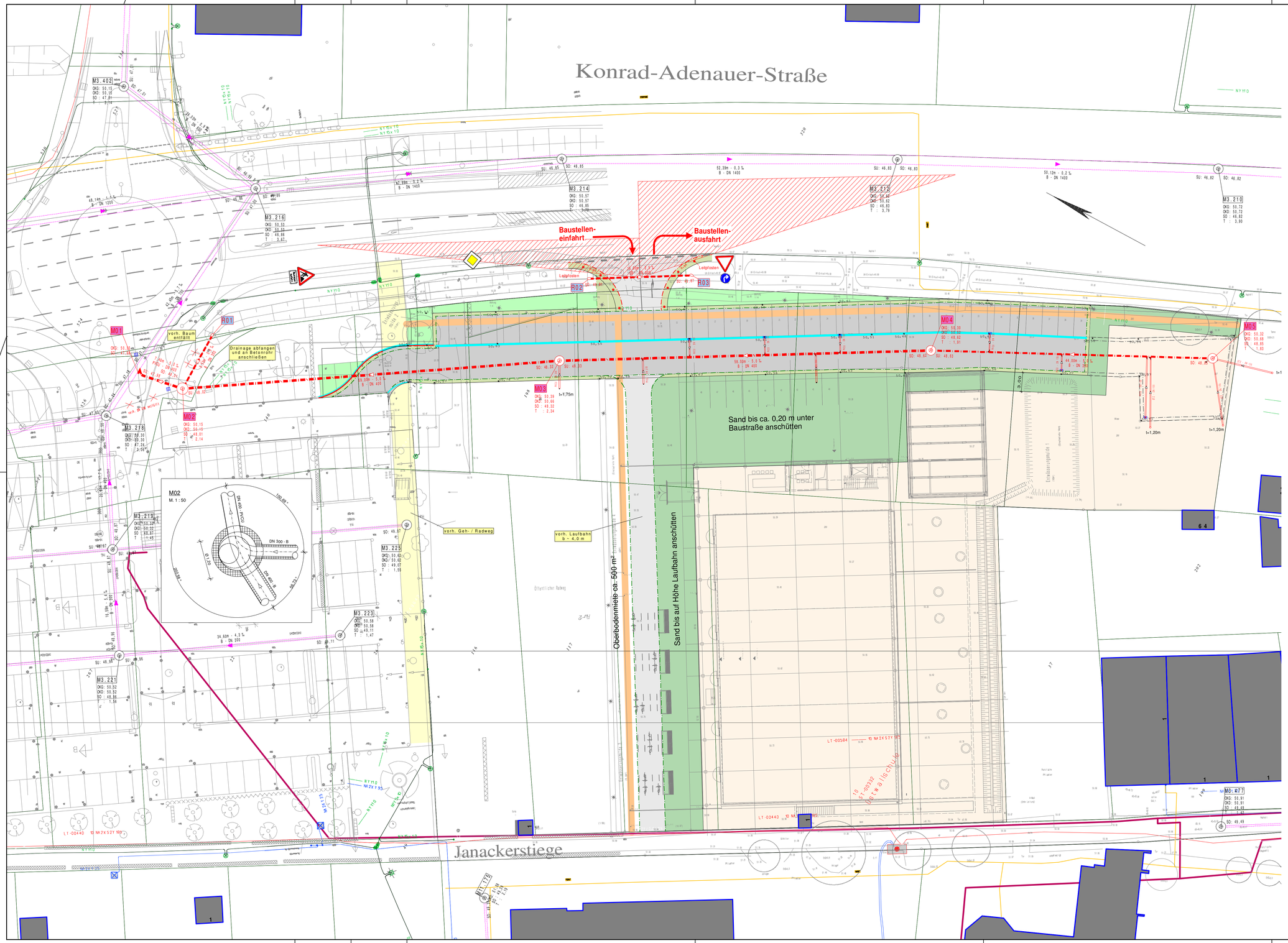

Legende:

- vorh. Geh- Radweg
- gepl. Bankette
- gepl. Grünfläche
- gepl. Baustraße
- Oberboden abtragen
- Sand auftragen
- gepl. Baustraße
- vorh. MW-Kanal
- gepl. MW-Kanal
- gepl. MW-Anschlussleitung
- gepl. Stutzen
- gepl. MW-Schacht
- Schachthöhen
- Schachtbezeichnung
- gepl. Entwässerungsrinne
- gepl. Straßenablauf
- vorh. Gasleitung
- vorh. Telekom-/ Unitymedialeitung
- vorh. Stromleitung
- vorh. Wasserleitung
- gepl. Versorgertrasse

Anlage 1

Index:	Änderungen:	Datum:	Gez.:

PLANUNG UND ABWICKLUNG VON VERKEHRSANLAGEN UND INGENIEURBAUWERKEN

Osttor 43
48324 Sendenhorst

Tel. 02526 / 1026
Fax 02526 / 1025-5

info@gnegel.net
www.gnegel.net

GNEGEL GMBH

Stadt Lüdinghausen

Abwasserwerk

BORG 2, 59348 LÜDINGHAUSEN

Projekt:	*Eschließung Leistungssportgelände Mühlenstraße*		
Planbezeichnung:	*Kanalausführung Lageplan Kanal*		Pfadbez.: LP - Kanal - AP 200
Maßstab:	1 : 250	Projektnummer:	16096
Datum:	09.08.2017	Bearbeitung:	
Auftraggeber	 2017	Aufgestellt	Sendenhorst, ... 2017

U:\2016\16096\pro\16096 drLeiter Pfm - B-T - Kopie Drucksorte 50B.fdr