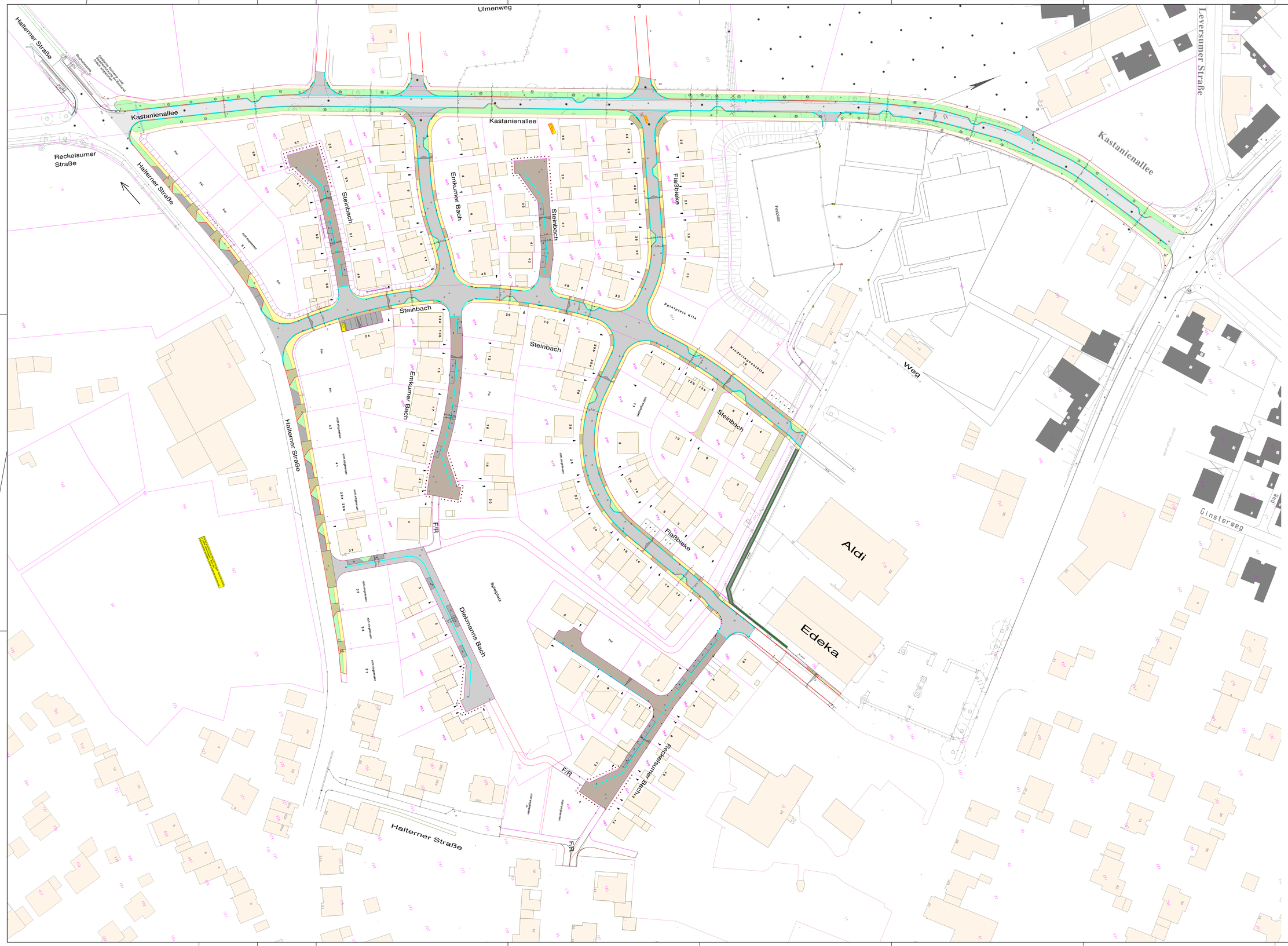

Legende:

- vorh. Gebäude
- gepl. Asphaltfahrbahn
- gepl. Gehweg – Betonsteinpflaster 20/10/8 cm, lederfarben im Querverband
- gepl. Gehweg Kastanienallee – Betonsteinpflaster 20/10/8 cm, lederfarben im Querverband
- gepl. Zufahrt – Betonsteinpflaster 20/10/8 cm, lederfarben im Längsverband
- gepl. Pflasterfahrbahn – Betonsteinpflaster 20/10/8 cm, grau im Elbogenverband
- gepl. Stellplätze – Betonsteinpflaster 20/10/8 cm, anthrazit im Elbogenverband
- gepl. Privatwege
- gepl. Grünfläche
- gepl. Pflasterfahrbahn – Betonsteinpflaster 20/10/8 cm, lederfarben im Querverband
- gepl. Geh-/Radweg – Betonsteinpflaster 20/10/8 cm, Querverband
- gepl. Rundbordstein R5
- gepl. abgesenkter Bordstein
- gepl. L-Stein
- gepl. Tiefbordstein
- gepl. 2 reihige Rinne – 24/16/14 cm bzw. 16/16/14 cm
- gepl. 1 reihige Rinne – 24/16/14 bzw. 16/16/14 cm
- vorh. Einlauf
- vorh. Kanaldeckel
- vorh. Schild
- vorh. Warnschild
- vorh. Hydrant
- vorh. Gasschieber
- vorh. Wasserkappe
- vorh. Leuchte
- Entfällt
- vorh. Baum
- vorh. Höhe
- 59,65 gepl. Endausbauhöhe
- E=59,65 gepl. Einlauf mit Höhe
- 59,68 gepl. Endausbauhöhe an der Grundstücksgrenze (OK Randstein)
- vorh. Zufahrt

Index:	Änderungen:	Datum:	Gez.:

PLANUNG UND ABWICKLUNG VON VERKEHRSANLAGEN UND INGENIEURBAUWERKEN

Ostlor 43
48324 Sendenhorst

Tel. 02526 / 1026
Fax 02526 / 1025-5

info@gnegel.net
www.gnegel.net

GNEGEL GMBH

Stadt Lüdinghausen

Abwasserwerk

BORG 2, 59348 LÜDINGHAUSEN

Projekt:	Endausbau Straße BG "Alter Sportplatz" Lüdinghausen / Seppenrade		
Planbezeichnung:	Lageplan Endausbau V2		Plotter: Endausbau V1
Maßstab:	1 : 500	Projektnummer:	17065
Datum:	23.11.2017	Bearbeitung:	
Auftraggeber:	 2017	Aufgestellt: Sendenhorst, ... 2017	

VORBÜG

LLDATA:17065 (DATI_17065 aktuell/ *AutoCAD Studentver. 2012/2013*