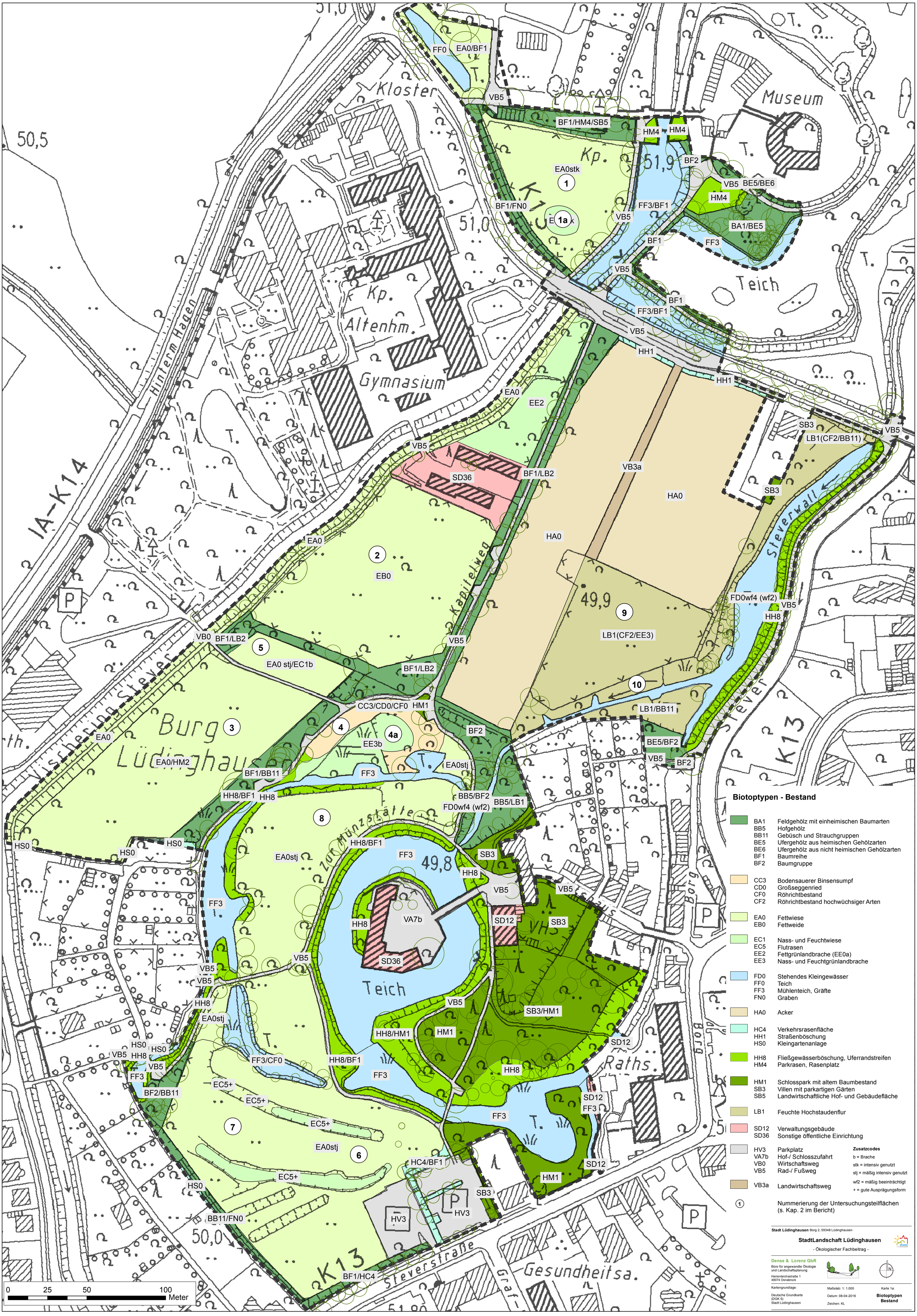

Biotoptypen - Bestand

BA1	Feldgehölz mit einheimischen Baumarten
BB5	Hofgehölz
BB11	Gebüsch und Strauchgruppen
BE5	Ufergehölz aus heimischen Gehölzarten
BE6	Ufergehölz aus nicht heimischen Gehölzarten
BF1	Baumreihe
BF2	Baumgruppe
CC3	Bodensauerer Binsensumpf
CD0	Großseggenried
CF0	Röhrichtbestand
CF2	Röhrichtbestand hochwüchsiger Arten
EA0	Fettwiese
EB0	Fettweide
EC1	Nass- und Feuchtwiese
EC5	Flutrasen
EE2	Fettgrünlandbrache (EE0a)
EE3	Nass- und Feuchtgrünlandbrache
FD0	Stehendes Kleingewässer
FF0	Teich
FF3	Mühlenteich, Gräfte
FN0	Graben
HA0	Acker
HC4	Verkehrsrasenfläche
HH1	Straßenböschung
HS0	Kleingartenanlage
HH8	Fließgewässerböschung, Uferrandstreifen
HM4	Parkrasen, Rasenplatz
HM1	Schlosspark mit altem Baumbestand
SB3	Villen mit parkartigen Gärten
SB5	Landwirtschaftliche Hof- und Gebäudefläche
LB1	Feuchte Hochstaudenflur
SD12	Verwaltungsgebäude
SD36	Sonstige öffentliche Einrichtung
HV3	Parkplatz
VA7b	Hof-/ Schlosszufahrt
VB0	Wirtschaftsweg
VB5	Rad-/ Fußweg
VB3a	Landwirtschaftsweg

Zusatzcodes
b = Brache
stk = intensiv genutzt
stj = mäßig intensiv genutzt
wf2 = mäßig beeinträchtigt
+ = gute Ausprägungsform

(1) Nummerierung der Untersuchungsteilflächen (s. Kap. 2 im Bericht)

Stadt Lüdinghausen Borg 2, 59348 Lüdinghausen

StadtLandschaft Lüdinghausen

- Ökologischer Fachbeitrag -

Dense & Lorenz GbR
Büro für angewandte Ökologie und Landschaftsplanung
Herrenteichsstraße 1
49074 Osnabrück

Kartengrundlage: Deutsche Grundkarte (DGK 5) Stadt Lüdinghausen

Maßstab: 1: 1.000
Datum: 08-04-2016
Zeichen: KL

Karte 1a: **Biotoptypen Bestand**