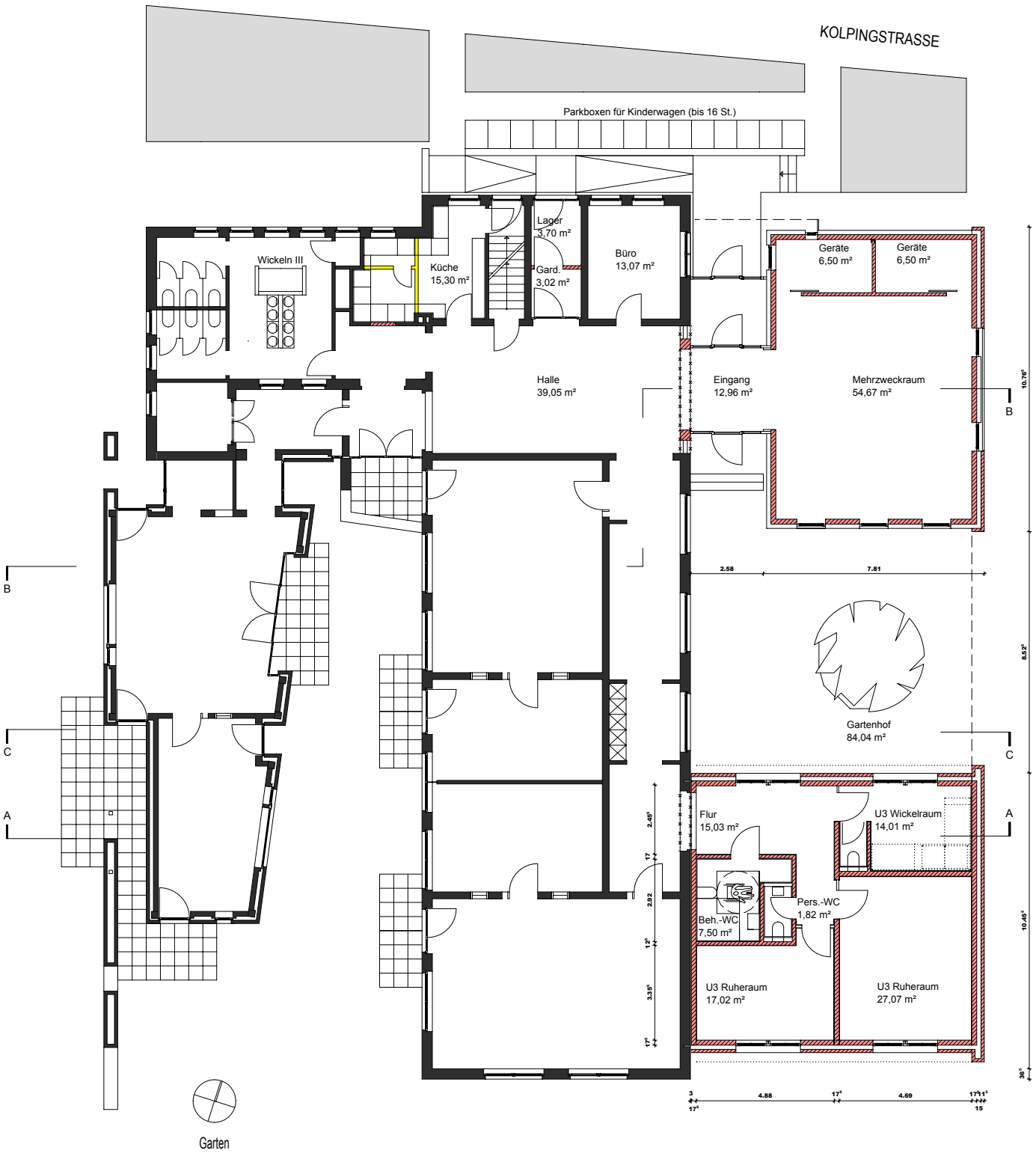

Kath. Kirchengemeinde

St. Felizitas, Lüdinghausen

St. Marien Kindergarten, Erweiterung U3

02 Erdgeschoss M 1:200

SEILER-RÜDIGER ARCHITEKTEN . GbR

© SRA ARCHITEKTEN